現実世界とメタバース、過去と未来、ヒトとロボットがひとつになる世界をみんなでつくろう！

マンスリーイベント

ムーンショット型研究開発事業

みらい健康ラボ

歩行とからだの痛みから分かる認知症リスク

いよいよ完成したみらいの病院、その診察室が静岡県掛川市にある中東遠総合医療センターに設置されました。今回のみらい健康ラボでは、イオンモールNagoya Noritake Gardenと中東遠総合医療センターを中継で結んで、みらいの病院で治療する内容の一部である、痛みの認知の関係について考えてみます。実際の体験も名古屋と掛川に分かれて行います。ぜひご参加ください！

１部　みらい健康ラボ　アカデミー

健康寿命をデザインする：未来型ヘルスケアの幕開け

●いよいよオープンするみらいの診察室

名古屋大学　特任教授　下田真吾

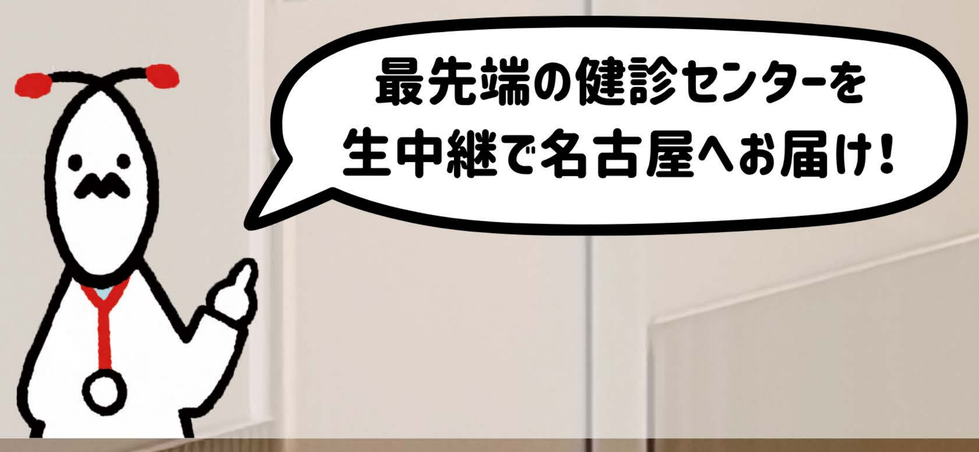

中継　中東遠総合医療センター
（ 司会　NHK名古屋 アナウンサー　市橋里音奈さま ）

●軽やかな一歩が未来を変える！
～歩行と痛みのケアで始める認知症予防～

名古屋大学　特任教授　平田仁

●中東遠総合医療センターが考える
医療健診のあるべき姿

中東遠総合医療センター院長　宮地正彦

2部　みらい健康ラボ　体験シリーズ

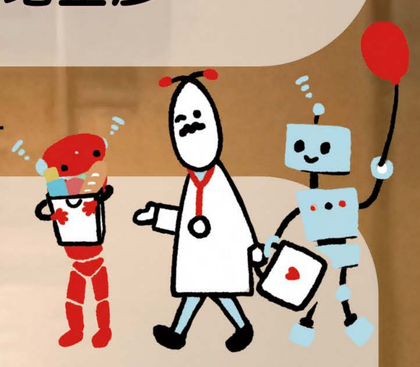

歩けば分かる！ 体験コーナー

イオンモール Nagoya Notitake Garden

●足裏から探る！あなたの健康

豊田合成株式会社　藤原武史

中東遠総合医療センター

●歩いて見つけよう！あなたの健康問題

名古屋大学　特任助教　阿部友和

8/31(日)

14:00-16:00

[開場] 13：30 (定員100名様)

参加費無料

会場　第①中東遠総合医療センター 3階 大会議室
第②イオンモール Nagoya Noritake Garden 3Fイオンホール

ムーンショット型研究開発事業とは？

これからの日本を支える新しいイノベーションを生むため、従来の技術の延長線ではなく、大胆プロジェクトです。みらい健康ラボは、そのプロジェクトの一つ「Awareness AIロボットシステム開発」を中心に運営されています。

みらい健康ラボとは？

みらい健康ラボは、最先端の科学技術によって解決可能な、主に健康に関連する私たちに身近な問題を学んだり、実際に体験したり、いろいろな活動に参加してもらうことで科学の発展に貢献できる研究室です。

LINE
公式LINE
お友達追加をして
最新情報をチェック！

主催

MOONSHOT RESEARCH & DEVELOPMENT PROGRAM
名古屋大学 NAGOYA UNIVERSITY
ミライバレー コンソーシアム

ムーンショットプロジェクター

豊田合成株式会社　NVIDIA
株式会社電通国際情報サービス
デロイトトーマツ　ヘルスケア
日本電気株式会社
NECソリューションイノベータ株式会社

NGC NAGOYA・GARDEN・CLINIC ナゴヤガーデンクリニック

AEON MALL Nagoya Noritake Garden